

◎109 學年度學生制服、體育服繡姓名、學號規格：

一、長袖、短袖制服

*姓名：如範本（由左至右繡）

109 為（金黃色線）

（藍色線）

（紅色線）

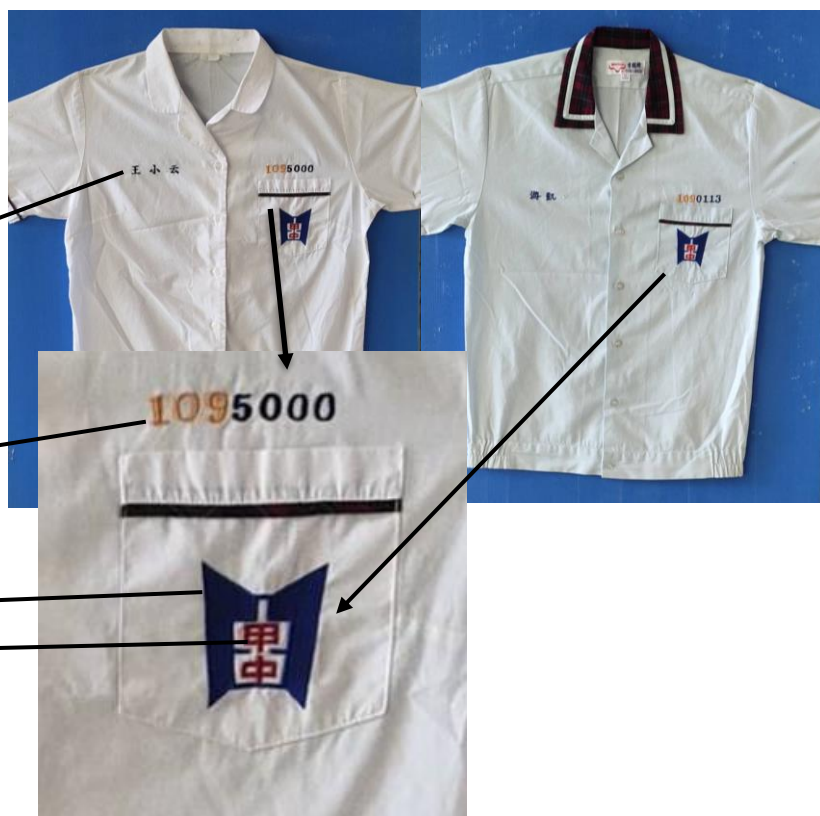

二、體育服

*姓名：（如圖示）

109 為金黃色線

王小云為藍色線

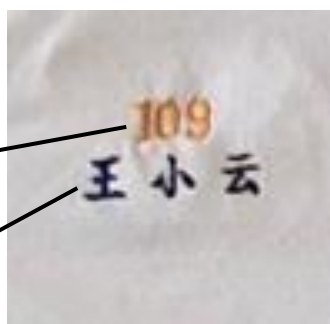

說明：1. 學號前三個字碼的顏色代表不同年度入學生。

2. 109 學年度新生學號前三字碼繡金黃色線，色號 525 號（餘藍色，色號 368 號）。

3. 二年級學號前三字碼繡綠色線，色號 233 號（餘藍色，色號 368 號）。

4. 三年級學號前三字碼繡紅色線，色號 700 號（餘藍色，色號 368 號）。

三、藍色短袖

(學號以白色線電繡)



四、冬季長袖制服、外套

(學號以藍色線電繡，色號 368 號)

